

IES Los Sauces

Benavente



2021 - 22



2021 - 22



IES Los Sauces

Completa tus estudios

Centro colaborador
Universidad de León
CARTIF Valladolid
CSIC



Premio Investigación e Innovación
Junta de Castilla y León

Plan de Internacionalización de Castilla y León
Centro BITS - Future Classroom



UNIVERSITY of CAMBRIDGE
ESOL Examinations
Authorised Centre ES 381 - Zamora
Benavente Venue - IES 'Los Sauces'



ONDA SALIX



IES Los Sauces



Avda. Federico Silva, 48
49600 Benavente (Zamora)



49000391@educa.jcyl.es



ieslossauces.centros.educa.jcyl.es



Telf. 980 630 686
FAX 980 630 814

Enlace web



IES Los Sauces

Enseñanza Pública



Junta de
Castilla y León
Consejería de Educación



ESO

BACHILLERATO

CICLOS FORMATIVOS

OFERTA EDUCATIVA

21 22

Los Sauces mucho más...



Te damos la bienvenida y te invitamos a conocernos



IES Los Sauces

Benavente

Descubre un nuevo itinerario



[YouTube vídeo](#)



Descubre un nuevo itinerario

Saludo de la directora



CALIDAD **CONVIVENCIA** **... SOSTENIBILIDAD** **MEDIOAMBIENTE** **CICLOS FORMATIVOS** **... INTERCAMBIO**

RESPECTO **CULTURA** **CREATIVOS** **LITERATURA** **COMPROMISO** **INTERNACIONALIZACIÓN** **PROYECTOS** **MÚSICA**

LECTURA **FUTURO** **TECNOLOGÍA** **CIENCIA** **... EMPRENDEDORES** **BACHILLERATO** **ES O ORIENTACIÓN** **DIVERSIDAD**

Icons include: laptop, flasks, globe, microscope, lightbulb, pencil, book, and a stylized tree.

Los Sauces mucho más...



BITS

Somos centro BITS



Erasmus+



Proyecto de Innovación Educativa

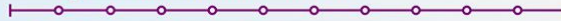

Próxima Estación:



Preparamos y examinamos del KET, PET y FCE



UNIVERSITY *of* CAMBRIDGE
ESOL Examinations

Authorised Centre ES 381 - Zamora
Benavente Venue - IES "Los Sauces"

Centro Educativo Seguro



Espacios adaptados

Aulas, laboratorios, informática, pabellón...

Protocolo COVID 19 – IES Los Sauces



Medida CO₂ en las aulas

[CENTRO
TECNOLÓGICO] **CARTIF**





AULA DEL
FUTURO



Future
Classroom
Lab

By European **Schoolnet**



Espacios flexibles

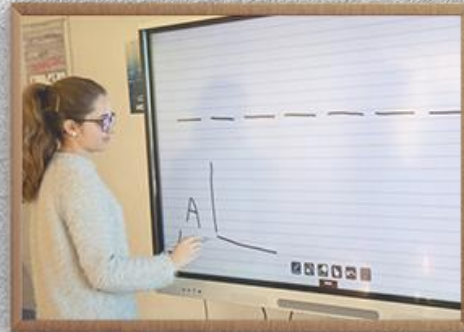

Rincones de aprendizaje

Conoce nuestras instalaciones

IES Los Sauces



[YouTube vídeo](#)

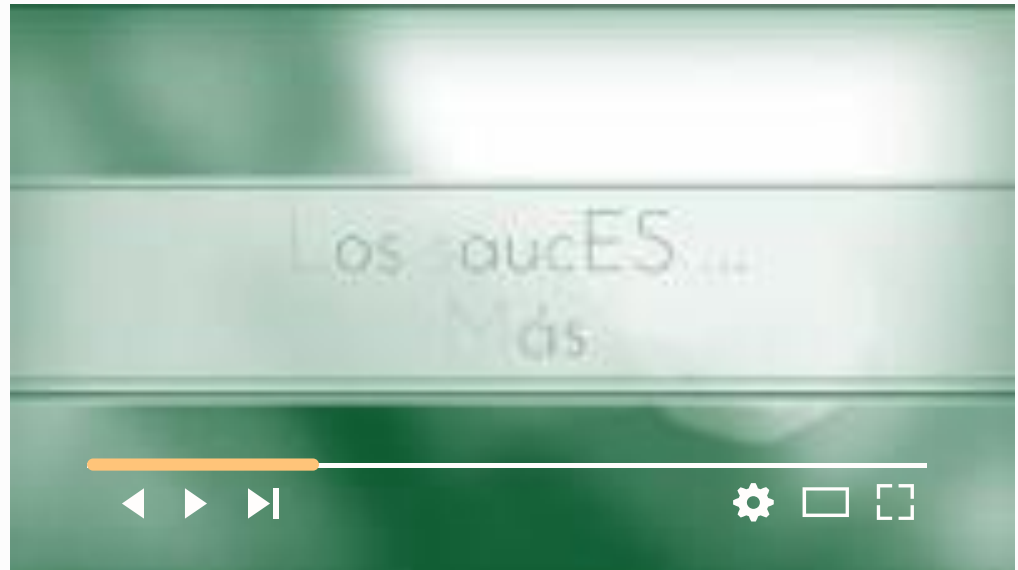

Oficina virtual



Web

<http://ieslossauces.centros.educa.jcyl.es>

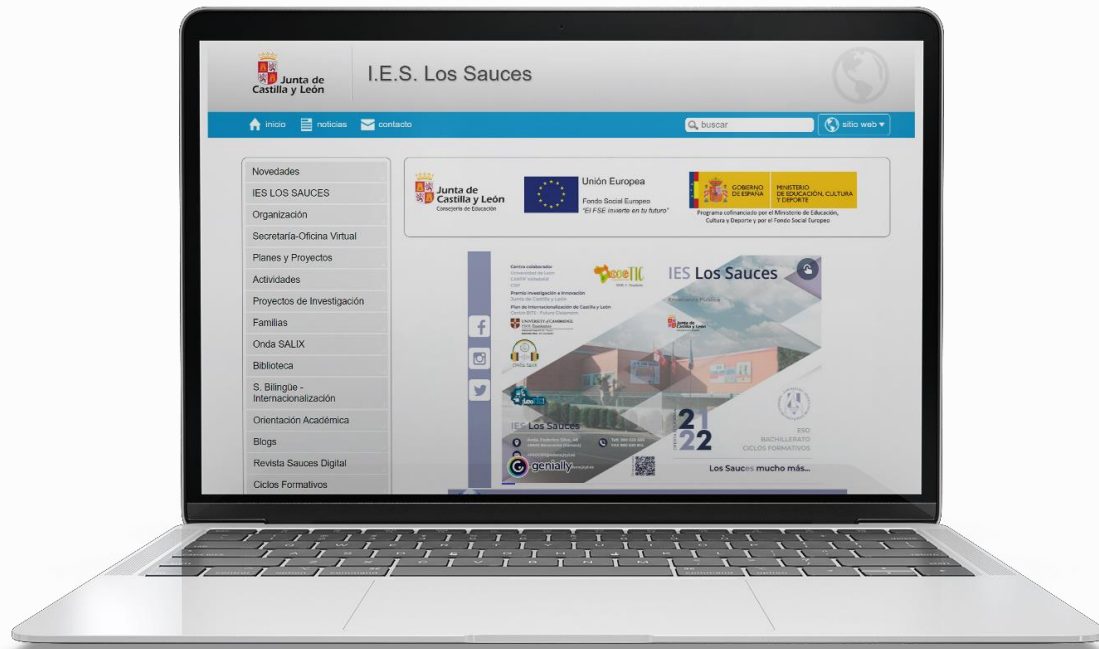

Admisión: Procedimiento



Web

<http://ieslossauces.centros.educa.jcyl.es>



ADMISIÓN Y MATRÍCULA ESO Y BACHILLERATO

ENTREGA DE SOLICITUDES: DESDE EL 19 DE MARZO HASTA EL 6 DE ABRIL

FORMAS POSIBLES PARA PRESENTAR LAS SOLICITUDES:

En la mayoría de los centros educativos se hará llegar a cada alumno una solicitud pregrabada, sin embargo, **NO** es necesario presentarla físicamente en el centro elegido en primera opción. Existen tres posibilidades para realizar la solicitud:

1. Preferentemente, se realizará a través de [EDUCACYL](#), no requiere DNI electrónico. Una vez finalizada la cumplimentación y adjuntada la documentación correspondiente, la solicitud será remitida de forma automática y se generará una copia para el interesado que servirá de justificante de presentación.
2. Presentación a través del **Registro electrónico**, ambos progenitores deberán disponer de DNI electrónico.
3. **Excepcionalmente**: Los solicitantes cumplimentarán la solicitud (disponible en el instituto o a través de la web), la firmarán **ambos cónyuges** y la entregarán en el centro elegido como primera opción (previa cita en el IES Los Sauces llamando al 980630686).

IMPORTANTE PARA EVITAR SUBSANACIÓN DE ERRORES:

- ✓ Se deben solicitar 5 centros para la ESO y los dos existentes para Bachillerato, por orden de preferencia.
- ✓ Firma de los dos cónyuges o en su defecto cumplimentar el documento de "[Declaración Responsable](#)" justificativa de una sola firma.

De interés para las familias



Programa Releo PLUS  **Web**



Infoeduca 
es un servicio de información



IES Familias
es un servicio de comunicación

Organización de tareas y exámenes



Calendario de tareas en los grupos de tutoría de TEAMS

Programa de Formación del Profesorado



Plataformas Educativas



Gamificación



Trabajo colaborativo



Herramientas de evaluación

Convivencia



Alumnos ayudantes TIC



Equipo de mediadores



Uso seguro de las **redes**





Después de 4^o de E.S.O ¿Qué puedo hacer?

Orientación Académica 1^o y 2^o de Bachillerato

Guía y asesoramiento / Departamento de **Orientación**

Oferta educativa: **Bachillerato**

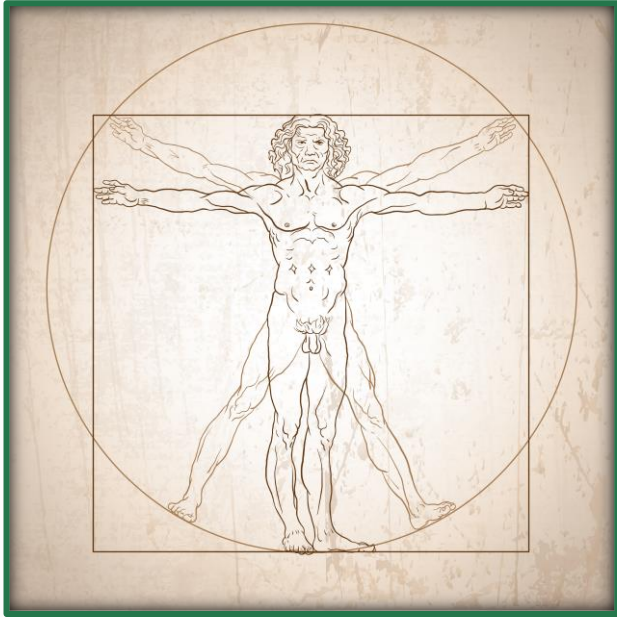

Humanidades y Ciencias Sociales

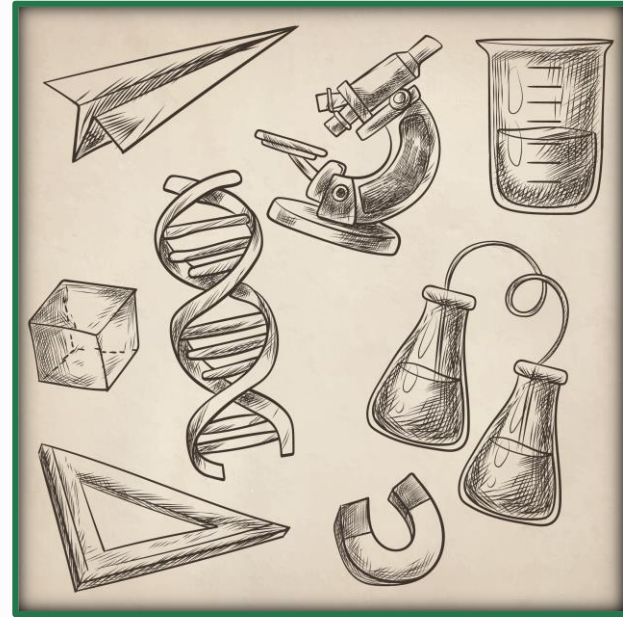

Ciencias y Tecnología

1º de Bachillerato

DATOS ACADÉMICOS	ESTUDIOS REALIZADOS EL CURSO ANTERIOR:	Curso: <input type="text"/>	Grupo: <input type="text"/>
	Si se matricula por 1ª vez, Centro: <input type="text"/>		
	<input type="checkbox"/> CIENCIAS	<input type="checkbox"/> HUMANIDADES	<input type="checkbox"/> CIENCIAS SOCIALES
	Lengua Castellana y Literatura Primera Lengua Extranjera (Inglés) Filosofía Educación Física		
	<input checked="" type="checkbox"/> Matemáticas I	<input checked="" type="checkbox"/> Latín I	<input checked="" type="checkbox"/> Matemáticas aplicadas a C.S.
	BIE <input type="checkbox"/> <input checked="" type="checkbox"/> Física y Química	<input checked="" type="checkbox"/> Historia del Mundo Contemporáneo	
	Elegir 1: <input type="checkbox"/> Dibujo Técnico I <input type="checkbox"/> Biología y Geología BIE <input type="checkbox"/>		Elegir 1: <input type="checkbox"/> Griego I <input type="checkbox"/> Economía <input type="checkbox"/> Literatura Universal
	Materias específicas 4h. Numerar todas por orden de preferencia exceptuando la seleccionada en el apartado anterior. (Se cursa 1)		
	<input type="checkbox"/> Anatomía Aplicada <input type="checkbox"/> Dibujo Técnico I <input type="checkbox"/> Tecnología Industrial I <input type="checkbox"/> Economía <input type="checkbox"/> Biología y Geología	<input type="checkbox"/> Matemáticas Aplicadas a las C.S. <input type="checkbox"/> Economía <input type="checkbox"/> Latín I	<input type="checkbox"/> Literatura Universal <input type="checkbox"/> Griego I
	Materias específicas 2h. Numerar todas por orden de preferencia (Se cursa 1)		
<input type="checkbox"/> Cultura Científica <input type="checkbox"/> Religión I	<input type="checkbox"/> Segunda Lengua Extranjera I (Francés) <input type="checkbox"/> Tecnología de la Información y la Comunicación I		
BIE <input checked="" type="checkbox"/> Iniciación a la investigación. (Materia exclusiva para los que cursen BIE. 2h)			



2º de Bachillerato

DATOS ACADÉMICOS

ESTUDIOS REALIZADOS EL CURSO ANTERIOR:	Curso: <input type="text"/> Grupo: <input type="text"/> Si se matricula por 1ª vez, Centro: <input type="text"/>
Situación Académica:	<input type="checkbox"/> NO REPITE <input type="checkbox"/> REPETIDOR DEL CENTRO <input type="checkbox"/> REPETIDOR DE OTRO CENTRO
<input type="checkbox"/> CIENCIAS	<input type="checkbox"/> HUMANIDADES <input type="checkbox"/> CIENCIAS SOCIALES
OBLIGATORIAS	
<input checked="" type="checkbox"/> Lengua Castellana y Literatura II	<input checked="" type="checkbox"/> Primera Lengua Extranjera (Inglés) II <input checked="" type="checkbox"/> Historia de España
Troncal de modalidad: <input checked="" type="checkbox"/> Matemáticas II	Elegir una : <input type="checkbox"/> Latín II <input type="checkbox"/> Matemáticas aplicadas a C.S. II
TRONCAL DE OPCIÓN 4h. Numerar todas por orden de preferencia (se cursan 2)	
BIE <input type="checkbox"/> <input type="checkbox"/> Biología	BIE <input type="checkbox"/> <input type="checkbox"/> Física
BIE <input type="checkbox"/> <input type="checkbox"/> Química	BIE <input type="checkbox"/> <input type="checkbox"/> Geología
<input type="checkbox"/> Dibujo Técnico II	<input type="checkbox"/> Griego II <input type="checkbox"/> Economía de la Empresa
	<input type="checkbox"/> Historia del Arte <input type="checkbox"/> Geografía <input type="checkbox"/> Historia de la Filosofía
MATERIAS ESPECÍFICAS 4h. Numerar todas por orden de preferencia (se cursa 1)	
<input type="checkbox"/> CTMA <input type="checkbox"/> Biología	<input type="checkbox"/> Dibujo Técnico II
<input type="checkbox"/> Tecnología Industrial II	<input type="checkbox"/> Física
<input type="checkbox"/> Química	<input type="checkbox"/> Geología
<input type="checkbox"/> Historia de la Filosofía	<input type="checkbox"/> Francés II
<input type="checkbox"/> Fundamentos Admón. y Gestión II	<input type="checkbox"/> Historia de la Filosofía
<input type="checkbox"/> Matemáticas Aplicadas a las CS II	<input type="checkbox"/> Geografía
<input type="checkbox"/> Economía de la empresa	<input type="checkbox"/> Historia del arte
<input type="checkbox"/> Latín II <input type="checkbox"/> Francés II	<input type="checkbox"/> Griego II
MATERIAS ESPECÍFICAS 3h (elegir 1)	
<input type="checkbox"/> Psicología	<input type="checkbox"/> Hª de la Música y Danza
	<input type="checkbox"/> Tecnología de la I. y Comunicación II
BIE <input checked="" type="checkbox"/> Proyecto de investigación	(Materia exclusiva para los que cursen BIE. 3h)



Asegura tu futuro

JORNADAS DE FORMACIÓN
PROFESIONAL ZAMORA 2021



www.fpzamora.es



Tour virtual basado en Geolocalización (Marzo)

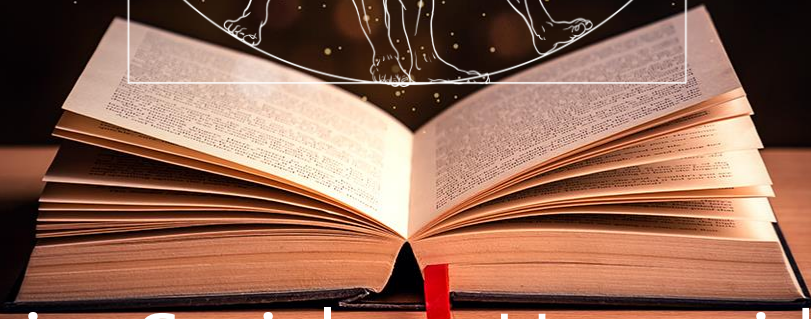

Ciencias Sociales y Humanidades

Agentes y Sistemas Económicos
Estudios de Mercado y Géneros Salariales
Creación de Proyectos Empresariales

TECHO DE CRISTAL

PintArte S.L.

Academia de dibujo



Irene Ochoa 2º BSE
Fundamentos de Administración de Empresas



BRECHA SALARIAL



Mitología Griega

Estudio exhaustivo

Literatura

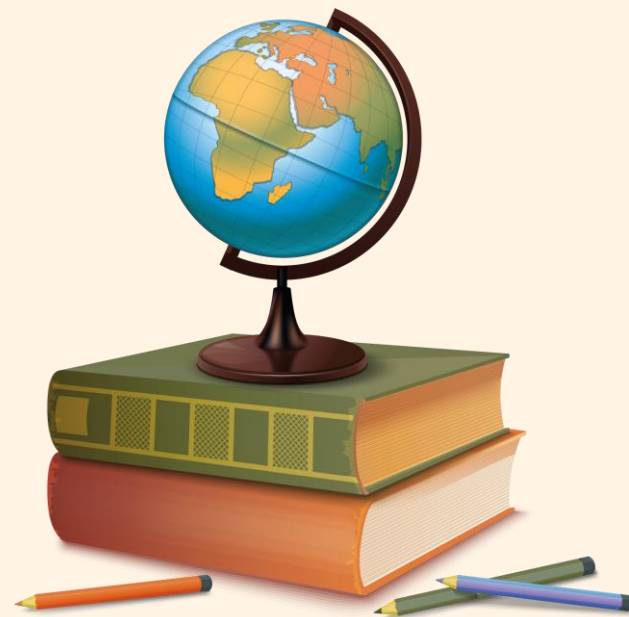

Departamento de
Geografía e Historia



Ciencias y Tecnología



Nuestros científicos

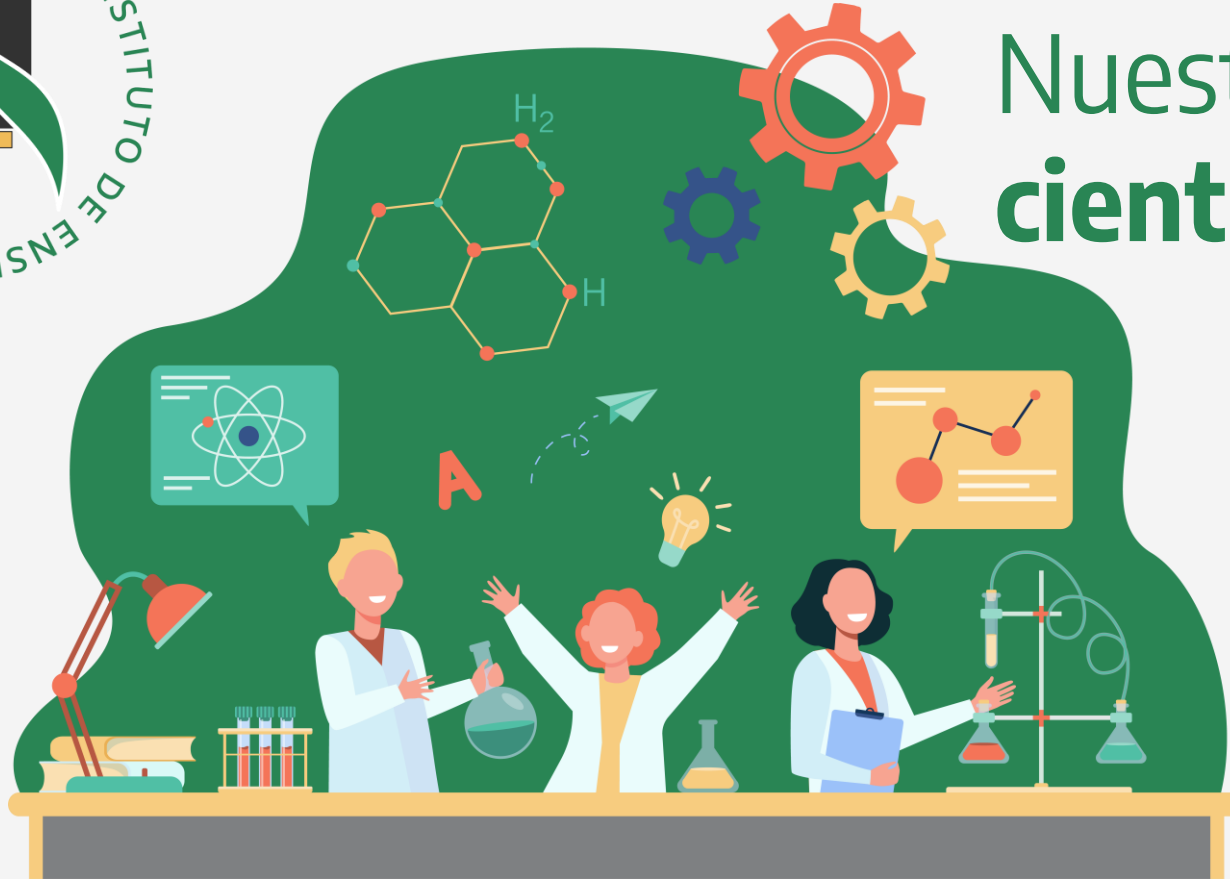





Blog

Departamento **Biología**



<http://dptobiologiaieslossauces.blogspot.com/#>

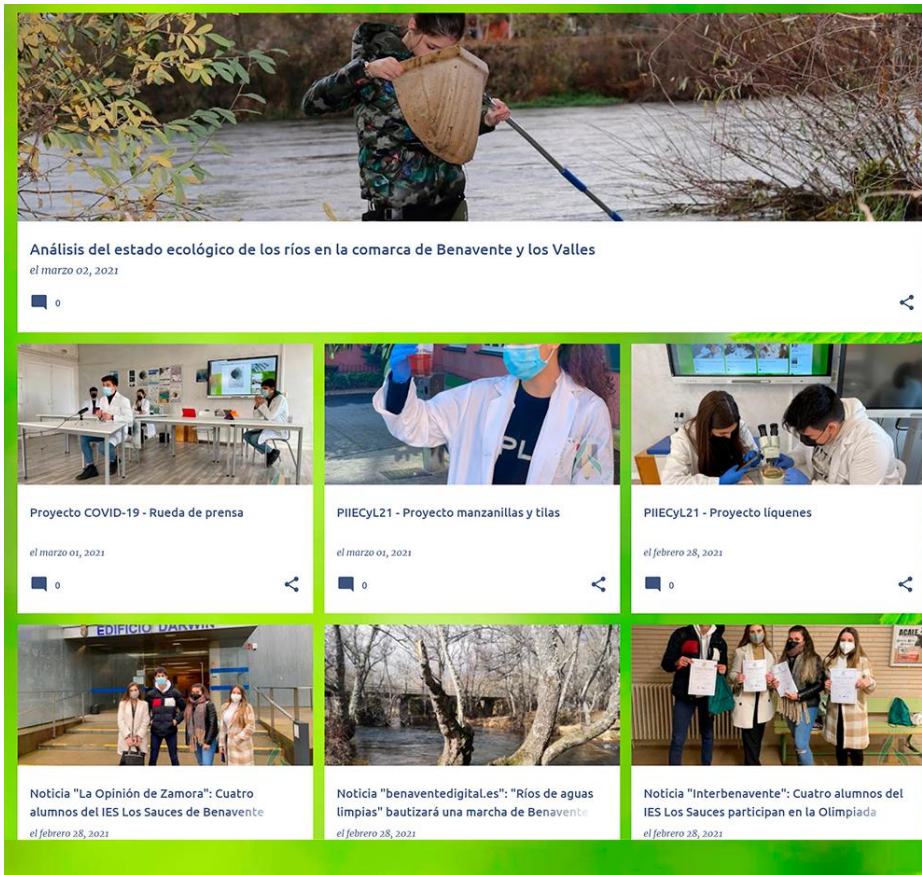

Análisis del estado ecológico de los ríos en la comarca de Benavente y los Valles
el marzo 02, 2021

Proyecto COVID-19 - Rueda de prensa
el marzo 01, 2021

PIIECYL21 - Proyecto manzanillas y tilas
el marzo 01, 2021

PIIECYL21 - Proyecto líquenes
el febrero 28, 2021

Noticia "La Opinión de Zamora": Cuatro alumnos del IES Los Sauces de Benavente
el febrero 28, 2021

Noticia "benaventedigital.es": "Ríos de aguas limpias" bautizará una marcha de Benavente
el febrero 28, 2021

Noticia "Interbenavente": Cuatro alumnos del IES Los Sauces participan en la Olimpiada
el febrero 28, 2021



Proyecto
líquenes



Proyecto
Microorganismos y
calidad del agua



Proyecto
Análisis de
manzanillas y tilas



Único centro de Zamora ganador del Proyecto de **Innovación e Investigación Educativa** Salamanca 2019 / 20



Proyecto **Ríos**

Analisis
Medio Ambiental de
Benavente y Comarca



Proyectos de investigación



Blog

Departamento **Biología**



<http://dptobiologiaieslossauces.blogspot.com/#>



Olimpiadas

Química

Rodrigo Villafáfila, del IES Los Sauces de Benavente, primer clasificado en la Olimpiada de Química de Castilla y León

El alumno del instituto benaventano participó el pasado 19 de febrero junto a otras cuatro compañeras



El benaventano Rodrigo Villafáfila / J. L. O. Z.



Biología



Sauces Activo



[YouTube vídeo](#)





Proyecto de innovación **Sintoniza**

SEILA
CRESPO



LAS MATEMÁTICAS
SON DIVERTIDAS,
OS CONVENCEREMOS



PALLA
FERNÁNDEZ



HACIENDO HISTORIA,
¿QUERÉIS FORMAR
PARTE DE ELLA?



CRUZ
PÉREZ



TOMANDO LA
PALABRA



CRISTINA
FOLGADO



¡ESTABLECIENDO
CONEXIONES!
¿Y ESTAMOS
EN EL AIRE



ÁNGEL CARLOS
HERRERO



PONIÉNDOLE ENERGÍA
CADA DÍA

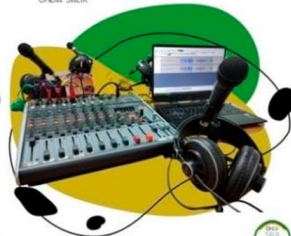

Escuchar

https://www.ivoox.com/escuchar-audios-onda-salix_al_23022075_1.html



Proyecto de innovación **Sintoniza**



Enlace



[Los Sauces digital](#)



En ordenador, Tablet, móvil

Revista

Los Sauces Digital

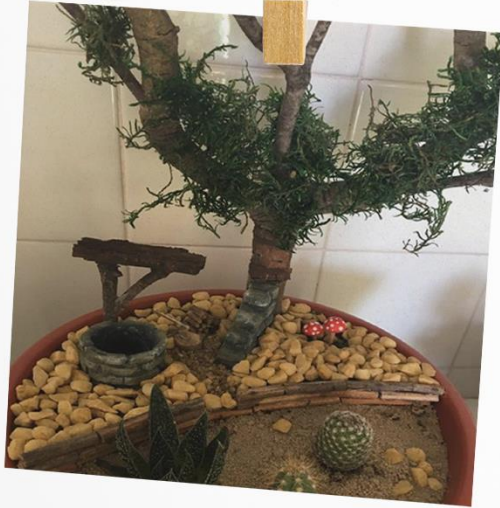

Economía Sostenible

Huerto Ecológico y Micológico

Videoconferencias Internacionales



Institut Curie @institut_curie · 2 mar.
#UJCC21 | #GrâceÀVous, médecins & chercheurs font avancer la lutte #ContreLeCancer et améliorent la prise en charge de nos patients. 🙌
Plus que jamais vos dons sont essentiels pour prendre le #cancer de vitesse. On compte sur vous, faites un don ow.ly/aUGU50DMK5f

« GRÂCE À VOS DON, LA RECHERCHE ABOUTIT À DES TRAITEMENTS PLUS ADAPTÉS ET PERSONNALISÉS POUR LES PATIENTS. »

París

Instituto Curie



PLANETARIO EN LA ESCUELA

11 Febrero
Día internacional de la mujer y la niña en la ciencia

Encuentro con **Natalia Larrea Brito** desde Montreal (Canadá)

Jueves 11 de febrero, 12:00 h.
Canal de YouTube del Planetario de Madrid

Ingeniera de Telecomunicaciones
Principal Advisor, Euroconsult
Consultora en el sector aeroespacial

Montreal

Natalia Larrea Brito
Planetario Madrid



DR. MARIA GONZÁLEZ ESGUEVILLAS
B.S., Universidad de Salamanca, 2008
M.S., Universidad Autónoma de Madrid, 2011
Ph.D., Universidad Autónoma de Madrid, 2014

Maria was born in Cantabria and grew up in Biscaya, a small town in the northwest of Spain. After finishing her degree in Chemistry from University of Salamanca in 2008, she got a fellowship to work in the integrative/plant-based research center, ELLER and Institute for the Study of the Brain at the University of California, Berkeley. In 2011 she moved to the Autonomous University of Madrid to start her PhD thesis in the lab of Prof. Juan Carlos Contreras. Upon completing her PhD, Maria joined the MacKillop group at a postdoctoral research associate position at the Department of plant-microbe interactions. After just over a year, Maria accepted an Assistant University of Barcelona to start her second postdoc focused on new methods for the synthesis of different query molecules and their impact in different species-organisms. In 2017 Maria joined again the MacKillop lab as a postdoctoral researcher member of the LABP program to explore more about plant-microbe interactions and its applications.

Fun Facts

- After her first postdoctoral stay in Princeton, Maria went back to Spain and she has been ever since for one month.
- Maria usually says she never misses the energy of her friends and then changes. The last one was "Ximenes (then we are here)".
- Maria has a proven competitiveness and a completely outgoing. With the Spanish researchers in Princeton, she always says that she would have been a professional player in a tennis.
- Maria has been pregnant in her life but she explains and avoids later terms to say, although she always has to give birth and pains, but she never would regret a second.
- She has thinking and reading very plans around the world.

Princeton

María González Esguevillas



Bendigital entrevista **alumnos**

Audioguías bilingües del Patrimonio Histórico - Cultural y Medioambiental de Benavente y los Valles



Objetivos de **Desarrollo Sostenible**

Proyecto de innovación **ODS**



[YouTube vídeo](#)



Objetivos de Desarrollo Sostenible

Proyecto de innovación **ODS**

Fomento de la **Lectura**

BiblioSauces
DIGITAL



[Web biblio](#)



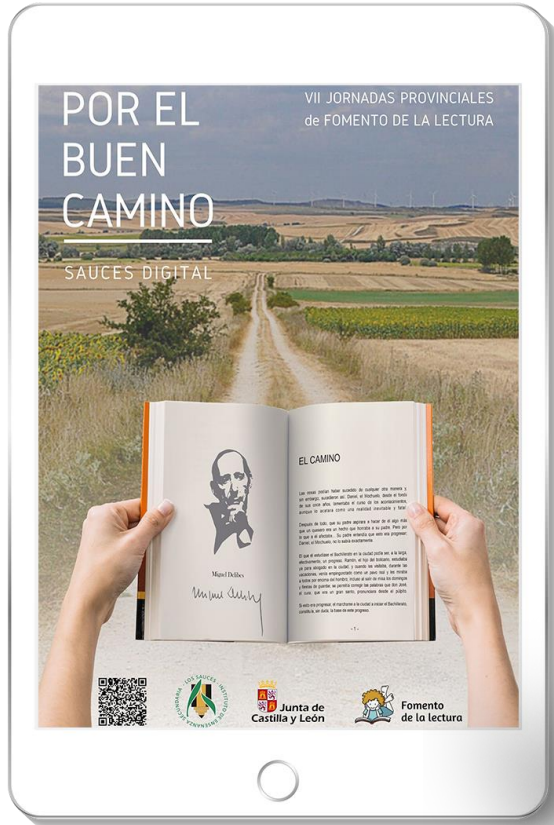

Por el buen camino...

Los Sauces digital



[YouTube vídeo](#)

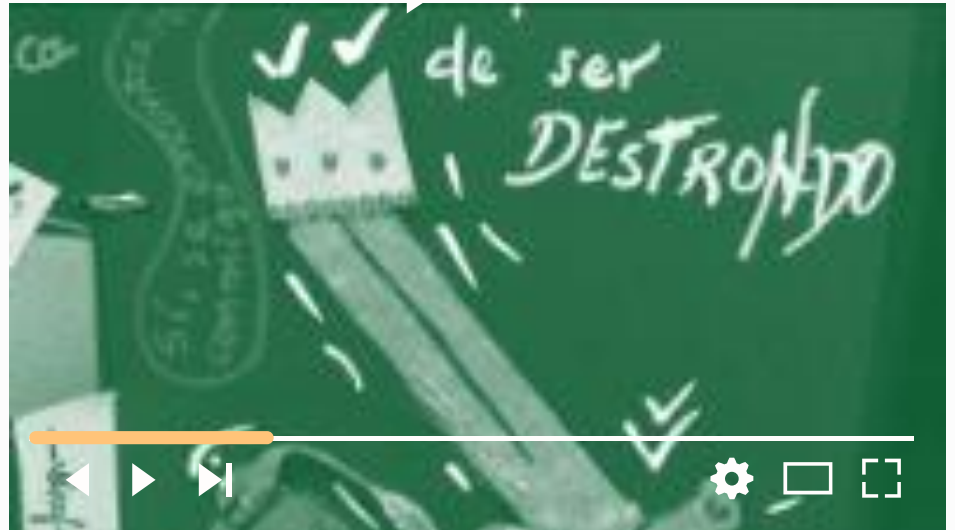

Publicaciones



ONDA SALIX

Nuestras reseñas

Onda Salix

Animación semanal a la lectura



Periodistas 1º E.S.O.

Verba Volant

Publicación mensual

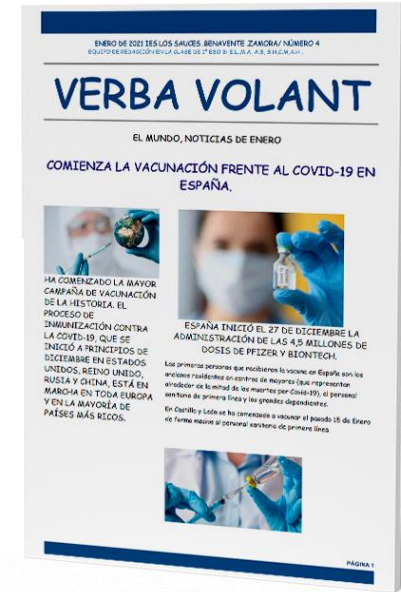

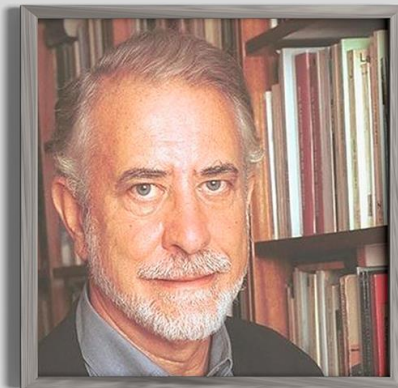

Nos visitan los **escritores**

Liga Debate



El IES Los Sauces seleccionado para la Fase Regional de la Liga Debate

Aprende a debatir y a hablar en público

Matemáticas divertidas



Matemáticas
DIVERTIDAS



DIPLOMA PARTICIPACIÓN CENTRO11F

Concedido al centro **IES LOS SAUCES**

Por la realización de la actividad: **Breve reseña a Hipatia en la sección de matemáticas en la radio escolar**

con motivo del Día Internacional de la Mujer y la Niña en la Ciencia

Reto matemático

4

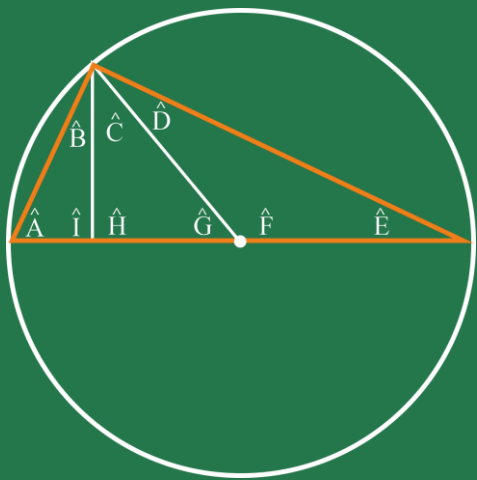

El problema de los 9 ángulos

¿Puedes averiguar el valor de cada uno de los nueve ángulos sabiendo que el ángulo \hat{A} vale 70° ?

Entrega tu respuesta en el
Departamento de Matemáticas

Concurso de Retos Matemáticos



Tecnología

Talleres de Robótica

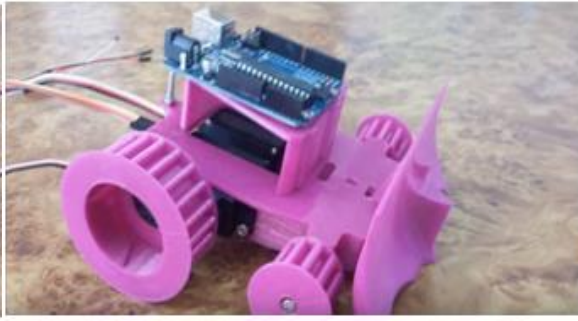

Scanner & 3 impresoras 3D



Eworld



REPSOL Fundación



Proyecto eWORLD, un innovador programa educativo digital sobre energía y cambio climático

26.05.2020

El proyecto está adaptado al currículo escolar y es una herramienta que permite a los docentes acercar a los alumnos los conceptos clave de la transición energética de una forma didáctica e interactiva.

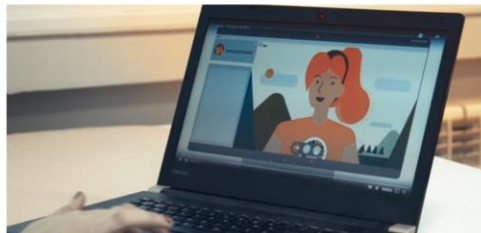

¿Qué significa eWORLD?

El programa está dividido en cinco capítulos, cada uno dedicado a un tema relacionado con la energía:

- e - "Energy" – La importancia de la energía en nuestra vida
- W - "Who" – Las personas son clave para superar los retos
- O - "Open mind" – Mente abierta para considerar alternativas
- R - "Resources" – Recursos energéticos
- L - "Lab" – Proponer un mix energético, sostenible y viable
- D - "Do it" – Construyamos juntos un planeta más sostenible

Objetivos de Desarrollo Sostenible

Programas Internacionales por niveles



Future Classroom LAB



Varios profesores del IES Los Sauces participan en un Erasmus internacional durante el verano —
Interbenavente - Portal de noticias y servicios de...

INTERBENAVENTE_ES



Proyectos Europeos **Erasmus K101**



Inmersión Lingüística

Francia
Dublín
Edimburgo

1º - 2º E.S.O.





Holanda

Proyecto Europeo
Sobre Cambio Climático

3º - 4º E.S.O.





Intercambio E.E.U.U.

4° E.S.O.
1° Bachillerato

Top of the Rock





Intercambio Finlandia

Carácter bienal

16 – 18 años





Música y Artes Escénicas



Nuestras excelencias

¡Enhorabuena!

100% aprobados EBAU



Premios Extraordinarios



Interbenavente.es

5 h · 🌐

Alejandro Matias, alumno del IES Los Sauces, recibe el Premio Extraordinario de Bachillerato



INTERBENAVENTE.ES

Alejandro Matias, alumno del IES Los Sauces, recibe el Premio Extraordi...



¡Enhorabuena!





Graduación



Curso 21 - 22

Bachillerato de Investigación **Excelencia en Ciencias**

Universidad de
Valladolid



[CENTRO
TECNOLÓGICO] **CARTIF**

Universidad de
León



CSIC

CONSEJO SUPERIOR DE INVESTIGACIONES CIENTÍFICAS





Certificación Nacional - MECD

Pendiente de adjudicación



Centro Educativo
Sostenible

CASTILLA Y LEÓN

Certificación Consejería de Educación

Estamos en:

Web del centro



Redes Sociales



Canal



Gracias